

PROFISSIONAIS

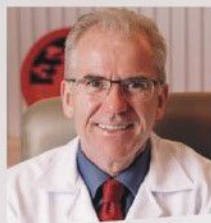

Dr. Luis Alencar Biurrum Borba

Professor Adjunto de Neurocirurgia da UFPR, especialista em cirurgia da base do crânio. Presidente da Sociedade Brasileira de Neurocirurgia.



Dr. Marcelo Reis

Mestrado em Medicina (Neurocirurgia) pela Universidade Federal do Rio de Janeiro – UFRJ. Residência Médica em Neurocirurgia pela UFRJ. Graduação em Medicina pela UFRJ. Chefe substituto do Serviço de Neurocirurgia HUCFF-UFRJ.



Dra. Maria Emilia Cosenza Andraus

Neurologista e Neurofisiologista Clínica. Mestre e doutora em Neurologia pela Universidade Federal do Rio de Janeiro - UFRJ. Santa Casa da Misericórdia do Rio de Janeiro.



Dra. Priscilla de Deus

Staff do Serviço de Neurocirurgia do Hospital Universitário Clementino Fraga Filho – Universidade Federal do Rio de Janeiro (UFRJ). Fellow de Especialização em Neurocirurgia Pediátrica pela Escola Paulista de Medicina (UNIFESP)

IV WORKSHOP BIÓPSIA ESTEREOTÁCTICA
Rio de Janeiro - RJ
MACOM • MARÇO • 2020

Realização

Macom Instrumental Cirúrgico

Equipe

Reinaldo Rodrigues – Diretor Geral

Eugênio Enock – Diretor de Comércio Exterior

Wendel Silvestre - Diretor de Inteligência de Mercado

Claudinei Ribeiro - Diretor Industrial

Wellington Estima - Gerente de Produtos

Gustavo Giannella - Supervisor de Produtos

Vinicius Ribeiro - Especialista em Produtos

Consultores Científicos

Dr. César Andraus

Dra. Maria Emilia Andraus

Organização

SeC Assessoria de Comunicação

Projeto Gráfico

RDES Artes & Produções



MACOM INSTRUMENTAL CIRÚRGICO

Av. João Bassi, 572 – Pq. Industrial Ferreira Fernandes
07172-440 – Guarulhos – SP - Fone/Fax: +55 11 2431-4636

REDES SOCIAIS



www.macominstrumental.com.br

INSCRIÇÕES
Gratuitas e Limitadas



IV WORKSHOP BIÓPSIA ESTEREOTÁCTICA
Rio de Janeiro - RJ
MACOM • MARÇO • 2020

QUINTA-FEIRA, 26 DE MARÇO - 8H
SHERATON RIO HOTEL - SALA LEME - RIO DE JANEIRO



8th World Federation of
Skull Base
Societies Meeting



IV WORKSHOP BIÓPSIA ESTEREOTÁCTICA

Rio de Janeiro - RJ
MACOM - MARÇO - 2020

QUINTA-FEIRA, 26 DE MARÇO - 8H
SHERATON RIO HOTEL - SALA LEME - RIO DE JANEIRO

8th World Federation Of Skull Base Societies Meeting

Curso Pré-congresso
Pre-meeting Course

Biópsia Cerebral Esterotáctica – Hands On Stereotactic Brain Biopsy – Hands On

Apresentação do Conjunto Estereotáxico Macom para médicos neurocirurgiões em um curso teórico-prático, mostrando as várias etapas de montagens, cálculos e biópsia estereotáxica propriamente ditas, com atividade *hands on* nos aparelhos e agulhas de biópsia. Treinamento prático de cálculo em tomógrafo. Compreensão das aplicações e uso do software do produto e App StereoCkek.

Coordenação:

Dr. Cesar Andraus

Dra. Maria Emilia Andraus

WhatsApp:

11 97071-0878 - Claudia Teodoro

11 99686-9897 - Selma Munhoz

PROGRAMAÇÃO PRELIMINAR

- 8h00 Boas Vindas**
Café - Welcome – Coffee
- 8h20 Abertura - Opening**
Apresentação do curso. Dr. Cesar Andraus (Médico consultor da Macom Instrumental Cirúrgico),
Dr. Luis Alencar Borba (Presidente SBN).
- 8h40 Biópsia Cerebral estereotáctica - Stereotactic Brain Biopsy**
Dr. Cesar Andraus
- 9h05 Arcos Estereotáticos, história, partes, aplicações, neurocirurgia funcional - Sterotactic Apparatus, history, parts, applications, functional neurosurgery - Dr. Cesar Andraus**
- 9h30 Biópsia em áreas especiais, Special Areas**
Dr. Marcello Reis
- 9h55 Craniotomia Guiada, endoscopia esterotactica, III Ventriculostomia e acesso transesfenoidal guiado. Guided Craniotomy - Dr. Camilo Abbud**
- 10h20 - Coffee Break**
- 10h40 Importância da Biópsia Cerebral nos pacientes oncológicos - Oncologic view. Dr. Antonio Aversa**
- 11h10 Visão do Neuropatologista - Neuropatologist's view - Dra. Leila Chimelli**
- 11h40 Prática nas mesas com arcos estereotacticos. Arc Hands on.**
- 12h10 - Almoço, Lunch**
- 13h30 Complicação das Biópsias, Complications. Dra. Priscilla Santos**
- 14h00 Aplicação e uso de software, fusão de imagens, stereocheck Gustavo Gianella**
- 14h30 Prática de biópsia com agulha em vários materiais, treinamento de aspiração. Hands on Biopsy Needle**
- 15h00 Prática de simulação de tomografia, cálculos manuais, montagem do aparelho no suporte craniano. Hands on procedures.**
- 15h30 - Encerramento , closure.**

PROFISSIONAIS

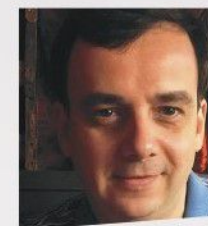

Dr. Antonio Aversa

Graduado em Medicina pela Universidade Federal Fluminense e mestrado em Medicina (Cirurgia Geral) pela Universidade Federal do Rio de Janeiro - UFRJ. Atualmente é coordenador do Programa de Cirurgia da Base do Crânio do Hospital Universitário Clementino Fraga Filho da UFRJ e neurocirurgião do Instituto Nacional de Câncer.



Dr. Camilo Abbud Sarquis Aiex

Médico pela Universidade Federal do Rio de Janeiro – UFRJ.
Especialização em neurocirurgia vascular e coordenador da residência médica do Hospital Federal do Andaraí.



Dr. Cesar Fantezia Andraus

Médico neurocirurgião da Universidade Federal do Rio de Janeiro – UFRJ. Mestre em Neurocirurgia (HUCCF/UFRJ) e doutor em Ciências em Engenharia de Produção (COPPE/UFRJ).



Dra. Leila Chimelli

Médica patologista pela Universidade Federal Fluminense. Mestre em Anatomia Patológica pela Universidade Federal Fluminense, doutora em Neuropatologia pela Universidade de Londres e pós-doutorado pela Universidade de Paris.

DADOS NECESSÁRIOS PARA INSCRIÇÃO:
Nome, e-mail, telefone, especialidade e instituição.